KWC
AQUALINE-S Selbstschluss-Wandventil

Modell-Linie: AQUALINE-S | AQUA205
Wascharmaturen | Wascharmaturen

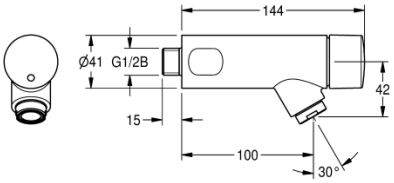

KWC-Nr.

2000065910

AQUALINE-S Selbstschluss-Wandventil DN 15, Armaturengruppe I, DIN-DVGW- und WELL-zertifiziert, zum Anschluss an Kaltwasser, Fließzeiteinstellbar, Ganzmetallausführung, Messing poliert verchromt, ohne Anschlusszubehör.

Technische Daten

mit Rückflussverhinderer	nein
Berechnungsdurchfluss Trinkwasser	0.10000000000000001 _02
Drucklos	nein
mit Filter	nein
Einstellbare Fließzeit	ja
Funktionsprinzip	hydraulisch selbstschließend
Hygienespülung	nein
Nennweite	DN 15
Schließmechanismus	Oberteil nicht keramisch
Material Armatur	Messing
Maximale Fließzeit	20 SEC
Mindestfließdruck	1 BAR
Minimale Fließzeit	5 SEC
Art der Mischung	nein
Zugstangen-Ablaufgarnitur	nein
mit Rosetten/Abdeckplatte	nein
Sicherheitsabschaltung	nein
Schallschutz	yes
Auslauf	fest
Ausladung des Auslaufs	100 mm
Oberflächenbehandlung	verchromt
Oberflächenveredelung Armatur	poliert
Kundenspezifisch	nein
Temperaturanschlag	nein
Thermische Desinfektion	nein
Art der Montage	Wandmontage

KWC
AQUALINE-S Selbstschluss-Wandventil

Modell-Linie: AQUALINE-S | AQUA205
Wascharmaturen | Wascharmaturen

Art der Bedienung	manueller Betrieb
Art der Wascharmatur	Wandarmatur
Volumenstrom bei 3 bar	0.10000000000000001 _02
Wasseranschluss	Gewindestutzen (Außengewinde)
teamNumber	813092
sanitasTroeschNumber	6752

Ersatzteile

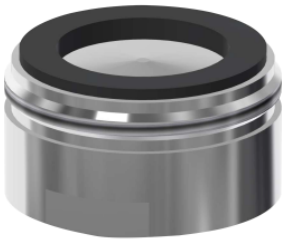

Luftsprudler 6,0 l/min

2000104691
ASXX1015

Funktionsteil

2000104357
ETAPS0002

Gewindering M33 x 1

2000104881
ASSX1007

Druckkappe, AQUALINE-S

2000105625
EAQLN0023